

*J*e m'implique pour les tortues, je déclare mes observations!

*T*ortue des bois



Dans la région, on peut observer trois espèces de tortues. Une de ces espèces, la tortue des bois (*Glyptemys insculpta*), a été désignée vulnérable au Québec. Ce statut signifie que sa disparition est appréhendée à plus ou moins long terme.

Dans le but de protéger et de conserver l'espèce et son habitat, la CARA cherche à localiser les secteurs où cette tortue est présente.

Pour cette raison, nous sollicitons votre aide. En tant que résidents et/ou utilisateurs du milieu, vous êtes souvent témoin de la présence d'espèces discrètes comme les tortues. Dans cette éventualité, nous aimerions que vous nous informiez de vos observations récentes ou passées de tortues vivantes ou mortes afin de nous permettre de mieux circonscrire les zones importantes pour ces reptiles. Vous trouverez un petit formulaire à l'endos de ce dépliant pour compiler vos observations.

*T*ortue des bois

Description:

- Pattes non palmées et munies de fortes griffes;
- Cou et l'intérieur des pattes de couleur orangé;
- Plastron (ventre) orangé orné de taches noires;



- Dossière (carapace) grisâtre à l'allure sculptées et pyramidale.

*T*ortue peinte



© Georges Néron

Description:

- Carapace lisse et foncée;
- Tête rayée de jaune;
- Cou, pattes et queue rayés de rouge;
- Tache jaune à l'arrière de l'œil.

*T*ortue serpentine

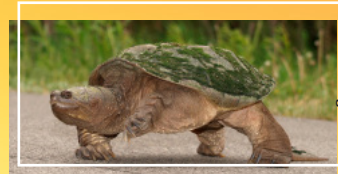

© Eric Bégin

Description:

- Bec crochu;
- Cou très long;
- Pattes munies de griffes fortes et longues;
- Queue longue surmontée de plaques osseuses en dents de scie.

**Attention : Cette tortue peut être agressive en dehors de l'eau.*



*T*ortue à oreilles rouges

**Espèce potentiellement envahissante*



© Guy F. Raymond

Description:

- Pattes et tête rayées de jaune;
- Tache allongée rouge ou orangée à l'arrière de chaque œil.

Cette tortue est vendue fréquemment dans les animaleries. Certaines d'entre elles ont été relâchées dans la nature et survivent. Si vous l'apercevez, il est important que vous la déclariez à l'Atlas des amphibiens et reptiles du Québec.

Précision sur le signalement de tortue

- Soyez assez précis dans la localisation de votre observation pour nous permettre, si besoin, de retourner sur les lieux;
- Si possible, accompagnez votre déclaration d'une photo de la tortue pour nous permettre de valider l'identification de l'espèce;

L'organisme responsable de colliger les données d'observation sur les amphibiens et reptiles au Québec est l'Atlas des amphibiens et reptiles du Québec (AARQ). Nous vous encourageons à leur rapporter vos observations de grenouilles, salamandres, couleuvres et tortues. Sachez que toutes les mentions que vous transmettez à la CARA seront envoyées à l'AARQ à la fin de l'automne de chaque année.

Identification de l'observateur

Nom: _____
Adresse: _____
Ville: _____ Code postal: _____
Courriel: _____
Téléphone: _____

Fiche d'observation

Espèce:
Photo de l'espèce jointe à l'envoi: Oui Non

Année: _____ Mois: _____ Jour: _____ Heure: _____ Nombre d'animaux: _____

Description de l'animal:

Couleur, blessure, taille, etc.

Habitat

- Forêt feuillus Route Rivière
 Forêt mixte Champs Lac
 Forêt conifères Étang Ruisseau
 Friche Autre: _____

Lieu d'observation (soyez précis):

Ville: _____ Détail du lieu _____
Longitude: _____
Latitude: _____

Fiche d'observation

Espèce:
Photo de l'espèce jointe à l'envoi: Oui Non

Année: _____ Mois: _____ Jour: _____ Heure: _____ Nombre d'animaux: _____

Description de l'animal:

Couleur, blessure, taille, etc.

Habitat

- Forêt feuillus Route Rivière
 Forêt mixte Champs Lac
 Forêt conifères Étang Ruisseau
 Friche Autre: _____

Lieu d'observation (soyez précis):

Ville: _____ Détail du lieu _____
Longitude: _____
Latitude: _____

Fiche d'observation

Espèce:
Photo de l'espèce jointe à l'envoi: Oui Non

Année: _____ Mois: _____ Jour: _____ Heure: _____ Nombre d'animaux: _____

Description de l'animal:

Couleur, blessure, taille, etc.

Habitat

- Forêt feuillus Route Rivière
 Forêt mixte Champs Lac
 Forêt conifères Étang Ruisseau
 Friche Autre: _____

Lieu d'observation (soyez précis):

Ville: _____ Détail du lieu _____
Longitude: _____
Latitude: _____

Retournez vos observations de tortue à la Corporation de l'Aménagement de la Rivière l'Assomption (CARA) :

- Par la poste : 100, rue Fabre
Joliette (Québec) J6E 9E3
- Par courriel : milieu.aquatique@cara.qc.ca
- Par télécopieur : (450) 755-1653

N'oubliez pas de joindre vos photos de tortue.

Merci de votre collaboration !



Vous pouvez également déclarer toute observation d'amphibien et de reptiles à l'AARQ via leur site Web au : www.atlasamphibiensreptiles.qc.ca